

SYNERGICA 



Muchas veces pensamos que no podemos tener todo en un solo lugar... ni una forma eficaz de medir la fuerza de ventas en farmacia.

¿Y si fuera posible?

Te presentamos

3 Poderosas Herramientas

para la administración de fuerzas de ventas e integración de información proveniente de los clientes.

1

CRM



Administrador de datos

2

3

Toma pedidos







Demos un vistazo al CRM

- ✓ Vistas.
- ✓ Shopping.
- ✓ Encuestas.
- ✓ Store Check.
- ✓ Seguimiento a la implementación.
- ✓ Fotos.
- ✓ GPS.
- ✓ Reportes.





Todo integrado en una sola pantalla

 PEDIDOS INICIAR	 SHOPPING INICIAR	 ENCUESTA INICIAR	 STORE CHECK INICIAR
---	--	--	---

Abrir camera	Subir Foto	Observación	Guardar Visita
---------------------	------------	-------------	-----------------------

Creas las rutas

Detalle de Mis Rutas Gestión Rutas > Mis Rutas > Detalle Mis Rutas

Rutas: **Mostrar Todos** Seleccione Ciudad: Buscar PDV...

REBAJA PLUS No 24 BARRANQUILLA SERVIDROGAS DE LA COSTA - BARRANQUILLA - Dirección: CARRERA 43 #72 - 37 LOCAL 1.-2 - Tipo: Cadena

Rutas: RUTA 01 Orden: 0

SDO 514 CALLE 73 - BARRANQUILLA - Dirección: CARRERA 43 B # 71 E-59 - Tipo: Cadena

Rutas: RUTA 01 Orden: 0

Y las puedes programar

🔔

Rutas > Mi Calendario

< > **septiembre de 2025**

lun	mar	mié	jue	vie	sáb	dom
1	2	3	4	5	6	7
	RUTA 05 Viernes (9)	RUTA 02 Viernes (11)	RUTA 01 Viernes (11)			
8	9	10	11	12	13	14
15	16	17	18	19	20	21

Tu línea de tiempo en el punto de venta

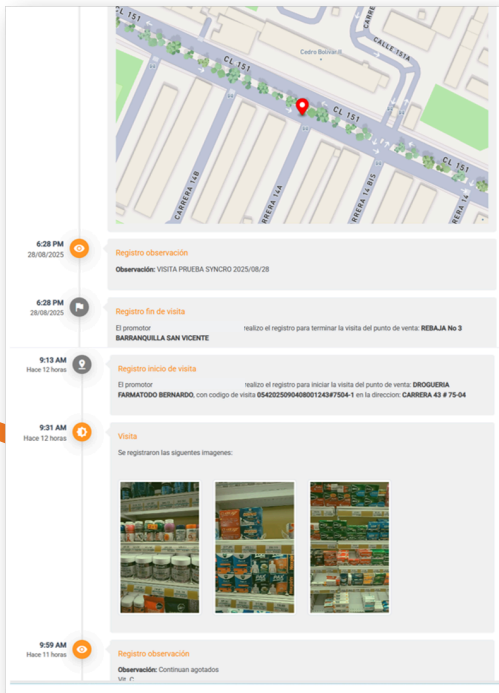

¿Sin Internet?

¡No hay problema!



ONLINE



OFFLINE





MÓDULO DE PEDIDOS TRANSFERENCIAS

En transferencia cada pedido puede ir a un distribuidor **diferente**, entonces...



¿Cómo podemos saber **qué pasó** con cada pedido?

¿Cómo vinculamos las visitas con los pedidos para medir la **eficacia**?

¿Cómo podríamos ver toda esta información en **un solo lugar** en línea?

Syncro te permite hacer los pedidos

¡Desde una sola plataforma!

a cualquier distribuidor

DROG.MEDICA
Mena Mes: \$0.00 - Venta Mensual: \$0.00
Venta Promedio: \$149.946.33

Distribuidor: COOPERLEGAS COSTA - Tipo*

AXA BUCARAMANGA
COOPERLEGAS BUCARAMANGA - Forma de Pago*
COOPERLEGAS MEDELLIN - Tipo de Pedido* UNICA
DEPOSITO DE DROGAS PROFESIONAL S.A -
ANTIOQUIA
DEPOSITO DE MEDICAMENTOS EMES S.A S-

Segmento: Con Beneficiario

Producto	Linea	Segmento	Cantidad	Card Seguido	Inventario	Beneficiario	Valor	Exto	Total		
ACETAMINOFEN 325+CODENA 30 mg CR CUBA10	Sin line	Potencial	-	+	0	Sin beneficiario	\$15,200.00	Sin descuento	\$0.00		
ACETAMINOFEN 325+CODENA 30 mg CR CUBA20	Sin line	Potencial	-	+	0	Sin beneficiario	\$26,316.00	Sin descuento	\$0.00		
DROG.MEDICA cantidad 3 - Valor \$0.00		3 CLAVICLAVO DIAL	NORMAL_0	Potencial	-	0	117	Sin beneficiario	\$42,001.00	Sin descuento	\$0.00

¡Así de fácil!

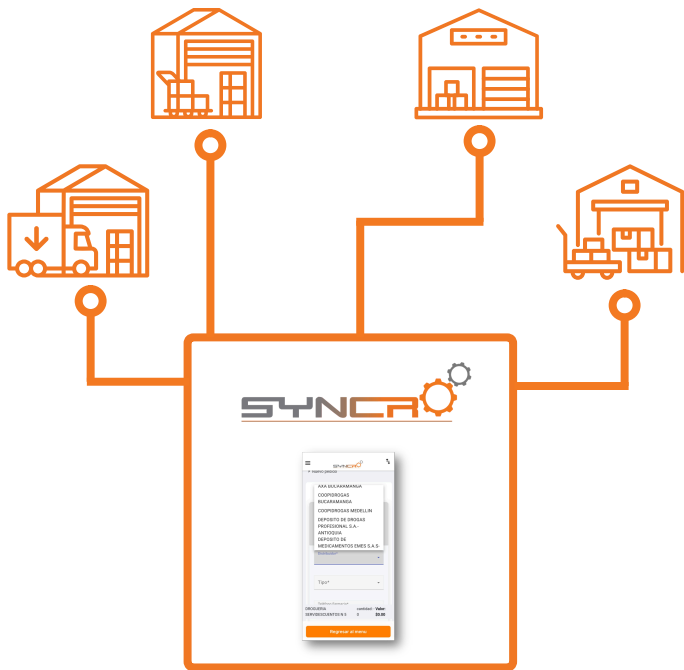

Y lo más importante, toda la información
del estado de tus pedidos,

¡quedarán en un solo lugar!

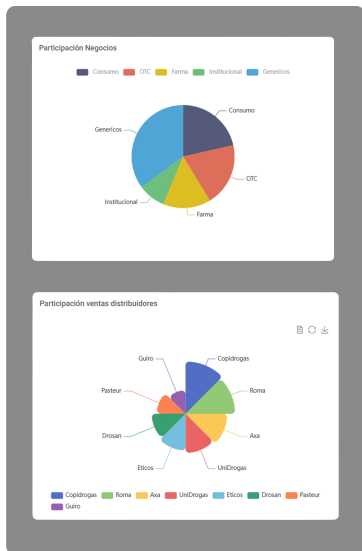

Te proporcionamos los indicadores necesarios para hacer seguimiento a la gestión.

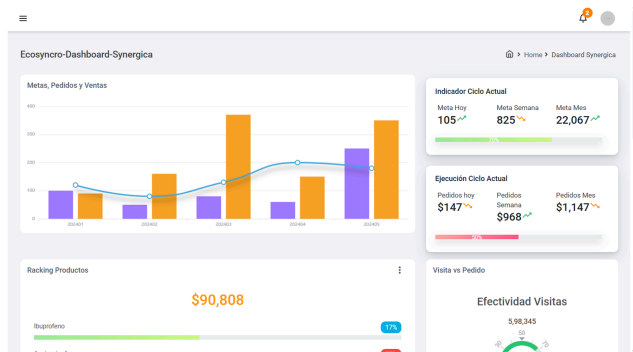

Tanto con dashboards...

como con información consolidada

Generar Reporte

Limpiar Filtros

Exportar a Excel

Día del Ciclo	Panel Total	Panel Independientes	Visitas Independientes	Cumplimiento sobre Panel	Pedidos	PDVs Efectivos	Efectividad Panel	Venta Bruta	Venta Neta	Promedio Venta	Referencias	Efectividad %	Visitas Pendientes	Nuevos Pedidos
7	108	60	12	20	7	5	8,3	2,258,982	1,622,000	322,712	13	58%	48	: 27

hasta el detalle...

Buscar

Limpiar Filtros

Exportar a Excel

ILJA	CantPedido	Valor	Total	Importado	Factura	Confirmación	ConffRecibido	TotalRecibido	TipoPedido	Estado	Pedido	Pais	Código PDV	UnidadNegocio
1		24900.00	24900.00	0	BOL-0334239	PTEMP-00046356	1	24900.00	NORMAL	Facturado Parcial	PAN-1659	COLOMBIA	0000063510	FARMA CONSUMO
1		60400.00	60400.00	0	FC21-16468	972400	1	60400.00	NORMAL	Facturado	PAN-1660	COLOMBIA	0000066441	FARMA CONSUMO
1		90422.00	90422.00	0		FSS-31132340			NORMAL	En Proceso	PAN-1661	COLOMBIA	0000066441	FARMA CONSUMO

Otras características



Con I.A. logramos una codificación inteligente de los puntos de venta, eliminando repeticiones y optimizando el panel de farmacias.

EL modulo de pedidos se puede integrar al CRM que se esté utilizando actualmente
NO NECESITAS CAMBIAR TU CRM.



A través de algoritmos inteligentes, podemos generar sugeridos en los pedidos y alertas de productos que estén perdiendo posición en el PDV.

Integramos dashboard especializados como tableau para reportes mas específicos que se necesiten.





Normalizador de Datas



Poderosa herramienta para **integración de datos**, en diferentes estructuras y formatos



Con tecnología y experiencia
generamos información
ordenada y estructurada



Creamos las reglas de conversión necesarias par la debida interpretación de los datos.

Subir nuevo archivo

Pais:

PLU / Asociado:

Tipo de operación:

Ciclo:

Observaciones:

Arrastrar y soltar archivo:
Selecciona o arrastra y suelta el archivo aquí:
 Ningún archivo seleccionado

Y hasta podemos añadirle algoritmos que
te den el sugerido de
rotación o venta X PDV X Producto.

Módulo de descargas

Generación de archivo :

Tipo de descarga *
-- Seleccione --

País *
-- Seleccione --

Ciclo *

Generar

Algorithms

Values



¿Que debemos tener en cuenta para el uso de la plataforma?

- 1.** Disponibilidad de la data de Punto de venta *.
- 2.** Disponibilidad de la data de productos.
- 3.** Disponibilidad de la data de distribuidor.
- 4.** Disponibilidad de la data bodegas.
- 5.** Disponibilidad de homologación producto-distribuidor.
- 6.** Disponibilidad de la homologación de punto de venta – distribuidor.
- 7.** Disponibilidad de los factores de conversión de los sku por distribuidor para incluirlo en el sistema.
- 8.** Disponibilidad de datas históricas en Sql y en estructura de datos solicitada.

¿Cómo hacemos el proceso?

Una vez integrada la información y programadas las reglas:

1. Se lleva a cabo la importación de archivo de datos por cada cliente.
2. El sistema hace un mapeo de columnas que se importan de cada archivo y lo guarda en su memoria.
3. Se lleva a cabo la importación del archivo que el sistema procesará guardando el resultado y generando un archivo para auditoría.
4. Cada registro se identifica con un código para posibles correcciones.
5. Se generan los archivos en Sql (u otro formato) a fin de que puedan ser utilizados en otras plataformas.

Módulo de Auditoría								
Total: 945								
ID	Códe	Asociado	Fecha	Tipo de operación	Mensaje	Nombre del archivo	Extensión del archivo	Estado
1421	202506	COLSUBIEDO	05-08-2023 1:01 PM	Actualizar	IMPORTACIÓN COLSUBIEDO 202506		.xlsx	Exito
1422	202506	COLSUBIEDO	05-08-2023 4:58 PM	Actualizar	Importación subido: 202506		.xlsx	Exito
1423	202506	COMERCIALIZADORA MERCALDIAS S.A	10-07-2023 8:37 AM	Actualizar	IMPORTACIÓN MERCALDIAS 202506	VENTAS MERCALDIAS JUN 2023.xlsx	.xlsx	Fuente
1420	202506	COMERCIALIZADORA MERCALDIAS S.A	10-07-2023 8:33 AM	Insertar	IMPORTACIÓN MERCALDIAS 202506	VENTAS MERCALDIAS JUN 2023.xlsx	.xlsx	Fuente
1419	202506	DISTRIBUCIONES MACROFARMAS S.A.S	16-07-2023 4:08 PM	Actualizar	ACTUALIZACIÓN MACROFARMAS 202507	MACROFARMAS.xlsx	.xlsx	Fuente
1418	202506	DIROMEDICAS DEL ORIENTE S.A.S	16-07-2023 3:12 PM	Actualizar	IMPORTACIÓN DIROMEDICAS- 30-07-2023	DIROMEDICAS.xlsx	.xlsx	Fuente
1417	202506	DIROMEDICAS DEL ORIENTE S.A.S	16-07-2023 3:01 PM	Actualizar	IMPORTACIÓN DIROMEDICAS 202506	DIROMEDICAS.xlsx	.xlsx	Fuente
1416	202506	DISTRIBUIDORA NEGOCIADOS PRADIAS SAS	16-07-2023 2:57 PM	Actualizar	IMPORTACIÓN NEGOCIADOS- 30-07-23	NEGOCIADOS.xlsx	.xlsx	Fuente
1415	202506	PERCOSPAR LTDA	16-07-2023 2:48 PM	Actualizar	IMPORTACIÓN PERCOSPAR- 30-07-23	PERCOSPAR.xlsx	.xlsx	Fuente
1414	202506	VALENCIA LOPEZ BETTY EVELIN	16-07-2023 2:49 PM	Actualizar	IMPORTACIÓN VALENCIA FALANTE	VALENCIA LOPEZ.xlsx	.xlsx	Fuente

Página 1 de 57



¡Parte del proceso y parte del propósito!

CRM Normalizador de datos

Toma Transferencias

Farmapuntos

